

# HOSPITAL MILITAR UNIVERSITARIO DE MELILLA: 2008.

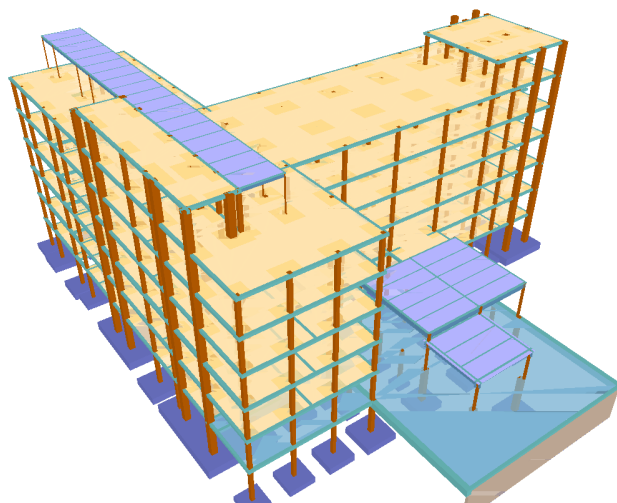
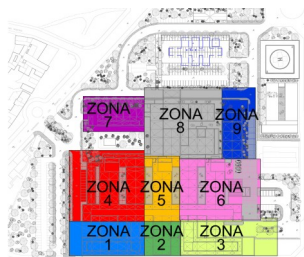
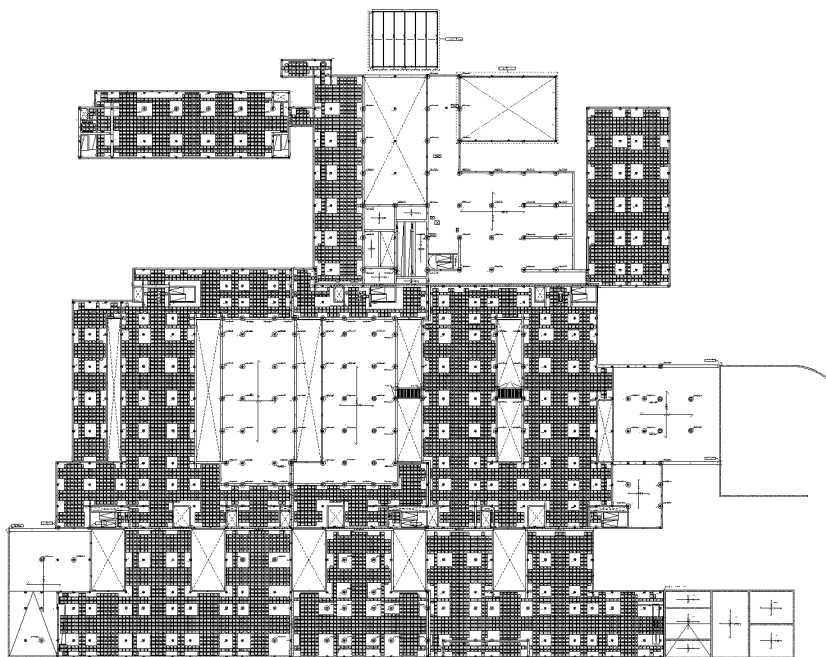

**UBICACIÓN:** Melilla  
**PROMOTOR:** Ministerio de Sanidad y Consumo.  
**ESTRUCTURA:** Hormigón Armado

**DESCRIPCIÓN:**  
El hospital se divide en 9 bloques o zonas para no considerar los efectos de los cambios de temperatura.

En general se utiliza estructura de hormigón armado, compuesta de forjados bidireccionales aligerados, pantallas y pilares que proporcionan rigidez suficiente frente a cargas gravitatorias de viento y sismo.

Los forjados que soportan grandes cargas (ej. quirófanos y radioterapia), se resuelven con losa maciza. En la zona de teatro y marquesina de entrada, se utilizan cerchas metálicas para salvar luces superiores a los 14 m.

Estuve a cargo de la dirección del equipo de estructuras, lo que conlleva a la supervisión y asesoría del trabajo de varios ingenieros.

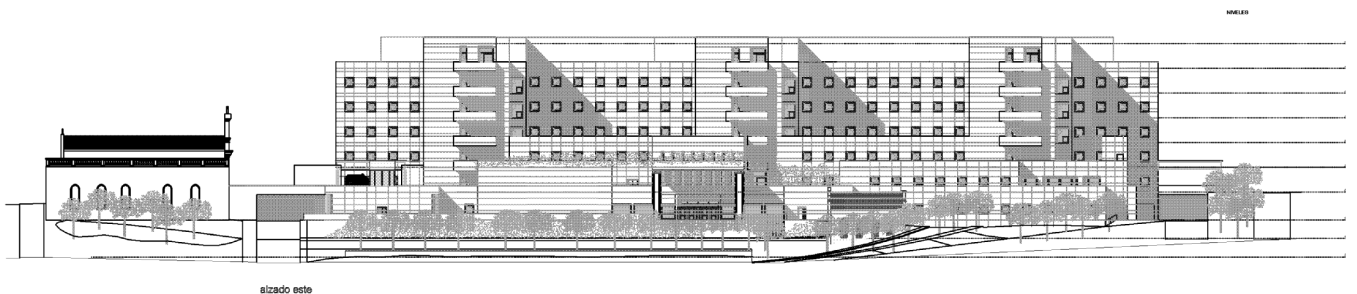

alzado este